



# Erhalt der Kaninchenrassen in der Praxis

Förderprogramme des Zentralverbandes Deutscher  
Rassekaninchenzüchter e.V. zeigen Wirkung

# Agenda

- Vielfalt der Rassekaninchen
- Gefährdete einheimische Kaninchenrassen
- Erfassung der Populationsdaten
- Förderung der einheimischen Kaninchenrassen durch den ZDRK e.V.
- Wirkung der Fördermaßnahmen
- Fazit

# Vielfalt der Rassekaninchen

- 65 Rassen
  - 29 Rassen mit nur einem Farbschlag
  - 36 Rassen mit 373 Farbschläge
- Neuzüchtungsverfahren
- 5 neue Rassen mit 8 Farbschläge
  - 10 Farbschläge von bereits bestehenden Rassen



# Die Vielfalt der Rassekaninchen (1/2)

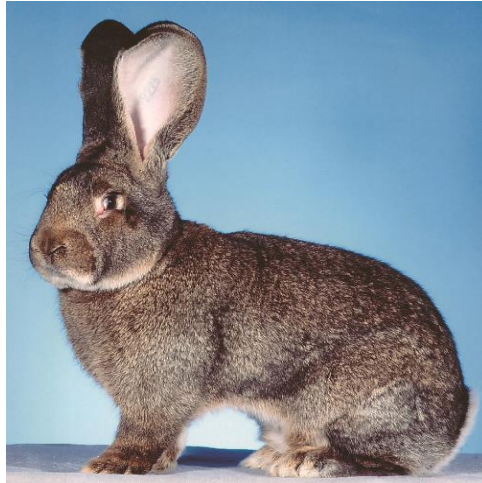

Vom Deutschen Riesen mit 7,00 bis 11,5 kg Lebend-Gewicht ...



... über mittelgroße Rassen wie der Helle Großsilber mit 4,50 bis 5,50 kg Lebend-Gewicht ...

... und kleine Rassen wie das Luxkaninchen mit 2,50 bis 3,25 kg Lebend-Gewicht ...



... bis hin zu Zwerg-Rassen wie dem Hermelin mit 1,1 bis 1,35 kg Lebend-Gewicht.



# Die Vielfalt der Rassekaninchen (2/2)



Angora-Wolle als wertvolles  
Naturprodukt

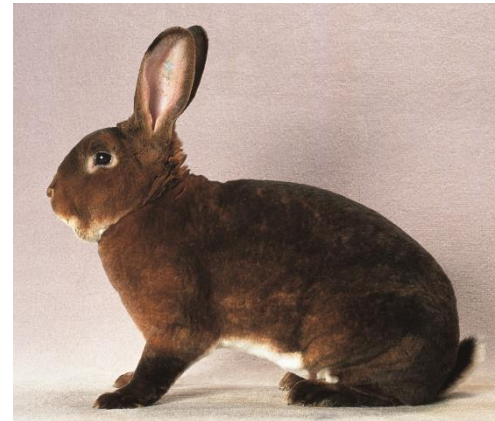

Rex-Felle sind nach wie vor  
begehrte Nebenprodukte  
der Kaninchen

Auch das seidig glänzende  
Fellhaar des Satinkaninchen  
kann zur Pelzproduktion  
verwendet werden



# Gefährdete einheimische Kaninchenrassen

Einheimische Kaninchenrassen sind Rassen, die vor 1949 in Deutschland gezüchtet wurden und einen nachhaltigen Nutzen haben oder hatten. Es werden nur die ursprünglichen Farbschläge in der Liste geführt.

## 31 Rassen

2 Rassen extrem gefährdet

5 Rassen stark gefährdet

1 Rasse gefährdet





# Erfassung der Populationsdaten

- Züchter meldet innerhalb von 6 Wochen nach der Geburt den Wurf beim Zuchtbuchführer an
- Vom Zuchtbuchführer erfolgt die Eintragung in das Vereinszuchtbuch
- Ohne Eintragung erfolgt keine Kennzeichnung der Kaninchen

Jeder Verein ist verpflichtet ein Vereinszuchtbuch zu führen.



Zuchtmeldung Nr. 1

**Rammler:** Rasse FSeu Farbe wj hauf. **Häsin:** Rasse FSeu Farbe wj hauf.  
 Kennzeichen: rechtes Ohr B926 Kennzeichen: rechtes Ohr P42  
 linkes Ohr 373 linkes Ohr 5.7.24  
 Besitzer: Zgm. Eber Besitzer: Zgm. Eber  
 Deckdatum 15.12.2018  
 (Unterschrift des Rammlerbesitzers)

**Kennzeichnung**  
 Wurfdatum: 16.01.2019 Wurfresultat: geworfen 2 Stück;  
 tot bei Geburt 0 Stück; aufgezogen 2 Stück;

Geschlecht	Farbe	Kennzeichnung		Bemerkungen	
		rechtes Ohr	linkes Ohr		
1.	<u>10</u>	<u>wj hauf.</u>	<u>B926</u>	<u>A.9.1</u>	
2.	<u>01</u>	<u>"</u>	<u>B926</u>	<u>A.9.2</u>	
3.					
4.					
5.					
6.					
7.					
8.					
9.					
10.					

Kennzeichnung am: \_\_\_\_\_ Eintragung ins Zuchtbuch am: 04.02.2019  
 Unterschrift Tätowiermeister \_\_\_\_\_ Unterschrift Zuchtbuchführer \_\_\_\_\_

Anmeldung beim Zuchtbuchführer innerhalb 6 Wochen nach dem Wurfstag. Für jedes Tier nur eine Zeile benutzen. Die Spalte Geschlecht ist vom Züchter auszufüllen.

# Erfassung der Populationsdaten

- Vereinszuchtbuch in Papierform
- Vereinszuchtbuch mittel Softwarelösung auf PC



Rasse: Zwergwidder japanerfarbig  
Jahrgang: 2020

Kennzeichen	1,0 0,1	Farbe	Wurftag	Deck- schein	Züchter	Vater	Mutter	Bemerkung
P149 201	1,0		20.02.2020	1	Graf Bernd	P149 4813	P149 399	
P149 202	1,0		20.02.2020	1	Graf Bernd	P149 4813	P149 399	
P149 203	0,1		20.02.2020	1	Graf Bernd	P149 4813	P149 399	
P149 204	0,1		20.02.2020	1	Graf Bernd	P149 4813	P149 399	
P149 205	0,1		20.02.2020	1	Graf Bernd	P149 4813	P149 399	
P149 206	1,0		20.02.2020	2	Graf Bernd	P149 4917	P149 3912	
P149 207	0,1		20.02.2020	2	Graf Bernd	P149 4917	P149 3912	
P149 208	0,1		20.02.2020	2	Graf Bernd	P149 4917	P149 3912	
P149 409	1,0		16.04.2020	3	Graf Bernd	P149 193	P149 4816	
P149	1,0		16.04.2020	3	Graf Bernd	P149	P149	

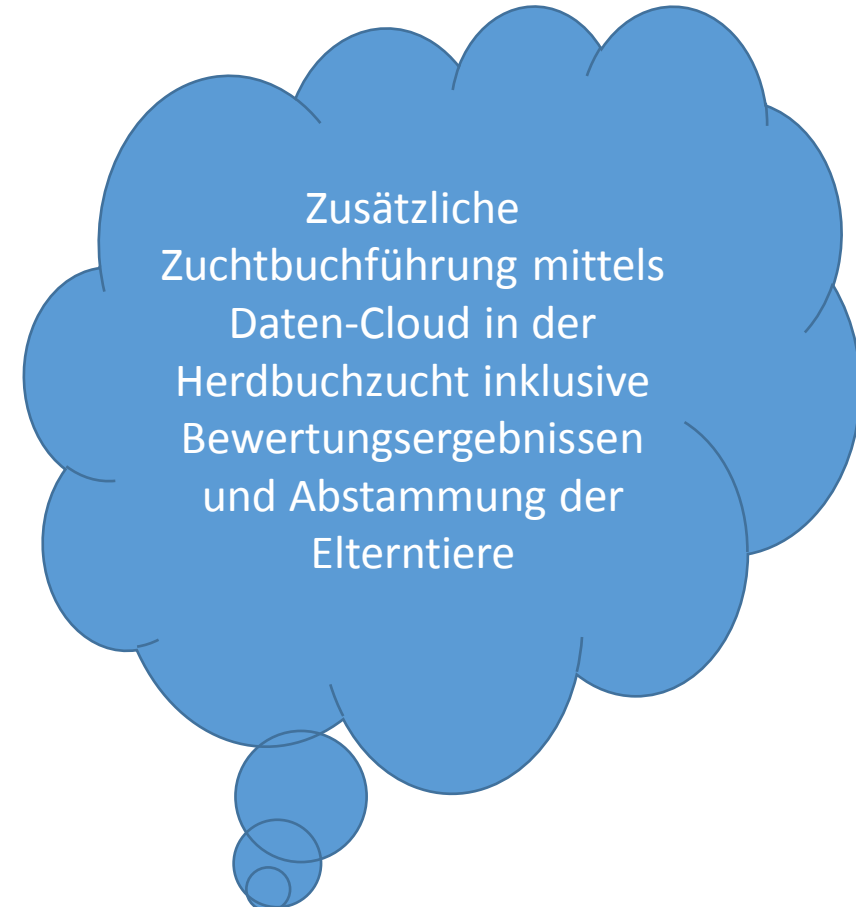
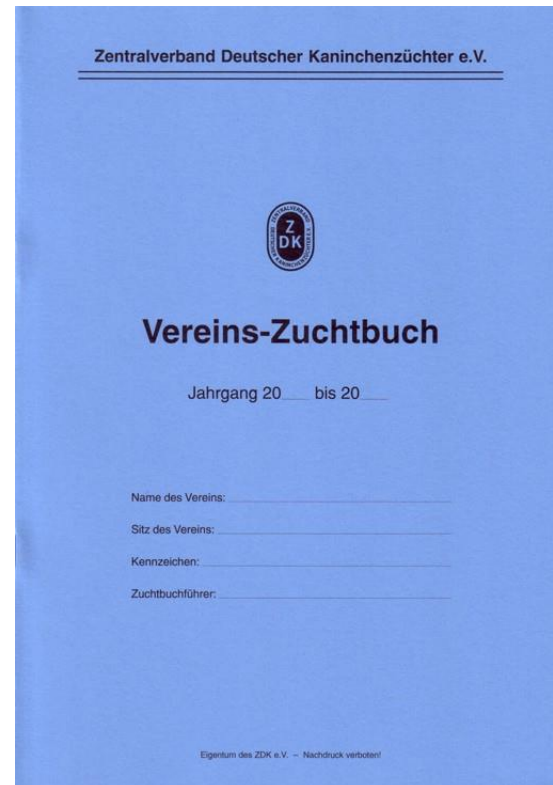

Zusätzliche  
Zuchtbuchführung mittels  
Daten-Cloud in der  
Herdbuchzucht inklusive  
Bewertungsergebnissen  
und Abstammung der  
Elterntiere



# Tierstatistik



- Vereinszuchtbücher sind die Grundlage der Tierstatistik
- Eingabe erfolgt in das Programm der Firma waymark

Statistischer Meldebogen für den Tierbestand und die aufgezogenen Jungtiere 2018

Landesverband: Bayern

Verein: KTKV Baybay-Kaninchen e.V. Kennzeichen: 3926

Name und Anschrift des Vorsitzenden: M. K. Eber, Eber, Baystr. 2, 91266 Marktredwitz

Nummer	Rasse	Farbe	Anzahl Zuchten	Bestand Juniore 2018	Bestand Juniore 2018	Jungtiere 2018
01	Deutsche Riesen	eisengrau		1,0	0,1	
02		dunkelgrau				
03		wildfarben, hasen- und wildgrau				
04		hasenfarbig				
05		schwarz				
06		blau				
07		blaugrau				
08		chinchillafarbig				
09		gelb				
10		weiß				
11	Deutsche Riesenschecken	schwarz-weiß	1	1	2	12
12		blau-weiß				
13		havannafarbig-weiß				
14	Deutsche Widder	eisengrau				
15		dunkelgrau				
16		wildfarben, hasen- und wildgrau	1	2	5	25
17		hasenfarbig				
18		blaugrau				
19		gelb				
20		rot				
21		luchfarbig				
22		chinchillafarbig				
23		schwarz				
24		blau	1	3	6	35
25		havannafarbig				
26		thüringerfarbig				
27		fehlfarbig				
28		eisengrau-weiß				
29		dunkelgrau-weiß				
30		wildfarben-weiß, hasen-, wildgrau-weiß				
31		hasenfarbig-weiß				
32		blaugrau-weiß				
33		gelb-weiß				
34		rot-weiß				
35		luchfarbig-weiß				
36		chinchillafarbig-weiß				
37		schwarz-weiß				
38		blau-weiß	1	2	4	15
39		havannafarbig-weiß				
40		thüringerfarbig-weiß				

fairfile Zucht, Schau und Management für Züchter und Vereine

ZDRK Zentralverband

HH - Hamburg  
 C - Baden  
 B - Bayern  
 D - Berlin/Brandenburg  
 H - Hessen-Nassau  
 K - Kurhessen  
 HB - Bremen  
 F - Hannover

M - Mecklenburg und Vorpommern  
 R - Rheinland  
 RN - Rheinland-Nassau  
 P - Rheinland-Pfalz  
 SR - Saar  
 S - Sachsen  
 T - Thüringen

G - Sachsen-Anhalt  
 U - Schleswig-Holstein  
 I - Weser-Ems  
 W - Westfalen  
 Z - Württemberg und Hohenzollern

Kurzbezeichnung (Ra - Fa)	Rasse	Farbe	Zuchten	Elterntiere		Jungtiere	Jungtiere je Zucht
				1.0	0.1		
001 - DR [wild]	Deutsche Riesen, grau bzw. andersfarbig	wildfarben	419	806	1412	9530	22,74
001 - DR [dunkelgr]	Deutsche Riesen, grau bzw. andersfarbig	dunkelgrau	11	27	43	300	27,27
001 - DR [eisengr]	Deutsche Riesen, grau bzw. andersfarbig	eisengrau	32	51	75	470	14,69
001 - DR [hasenf]	Deutsche Riesen, grau bzw. andersfarbig	hasenfarbig	12	19	28	198	16,50
001 - DR [schwarz]	Deutsche Riesen, grau bzw. andersfarbig	schwarz	25	41	57	333	13,32
001 - DR [blau]	Deutsche Riesen, grau bzw. andersfarbig	blau	28	45	74	477	17,04
001 - DR [blaugr]	Deutsche Riesen, grau bzw. andersfarbig	blaugrau	4	4	5	50	12,50
001 - DR [gelb]	Deutsche Riesen, grau bzw. andersfarbig	gelb	80	126	220	1455	18,19
001 - DR [chinf]	Deutsche Riesen, grau bzw. andersfarbig	chinchillafarbig	36	63	106	710	19,72
002 - DR [weiß]	Deutsche Riesen, weiß	weiß	134	250	436	2796	20,87
003 - DRSch [schw-weiß]	Deutsche Riesenschecken	schwarz-weiß	310	614	1297	7556	24,37
003 - DRSch [blau-weiß]	Deutsche Riesenschecken	blau-weiß	46	75	151	878	19,09
003 - DRSch [havf-weiß]	Deutsche Riesenschecken	havannafarbig-weiß	23	41	71	511	22,22
004 - DW [wildf]	Deutsche Widder	wildfarben	271	450	737	4489	16,56
004 - DW [dunkelgr]	Deutsche Widder	dunkelgrau	9	13	26	164	18,22
004 - DW [eisengr]	Deutsche Widder	eisengrau	23	31	47	350	15,22
004 - DW [hasenf]	Deutsche Widder	hasenfarbig	2	2	2	9	4,50
004 - DW [schwarz]	Deutsche Widder	schwarz	24	40	59	352	14,67
004 - DW [blau]	Deutsche Widder	blau	22	30	49	228	10,36
004 - DW [blaugr]	Deutsche Widder	blaugrau	11	20	27	137	12,45

# Förderung einheimischer Kaninchenrassen durch den ZDRK e.V.



## 1.Stufe

- Präsentation in gesonderter Abteilung auf der Bundeskaninchenchau
- Keine Tierzahlbegrenzung
- Erhöhung der zu erringenden Auszeichnungen

# Förderung einheimischer Kaninchenrassen durch den ZDRK e.V.



## 2. Stufe

- Erstattung von 50% des Kostenbeitrags zur Meldung zur Bundeskaninchenchau sowie Bundesrammlerschau seitens des ZDRK e.V.
- Zusätzliche Möglichkeit zum Ausstellen von Häsinnen auf Bundesrammlerschauen



# Entwicklung der Anzahl der Zuchten im ZDRK

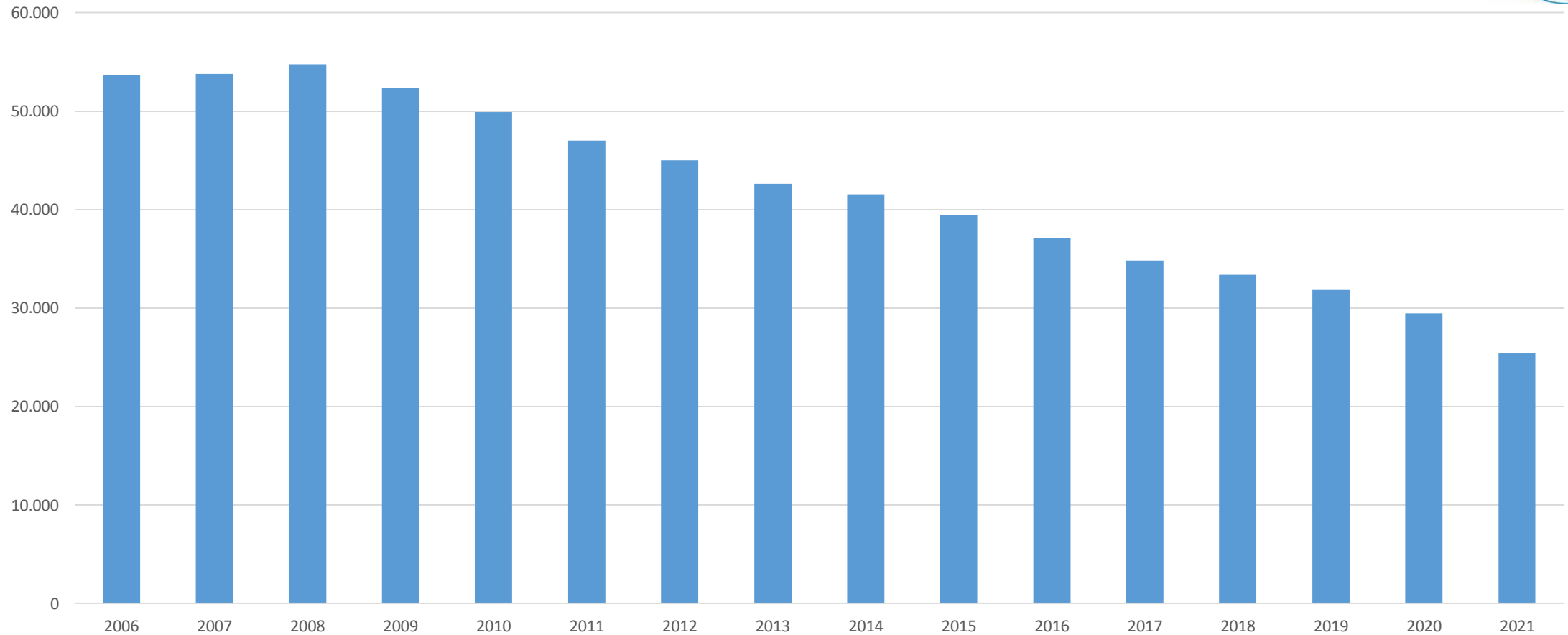

# Entwicklung der Zuchten gefährdeter Rassen

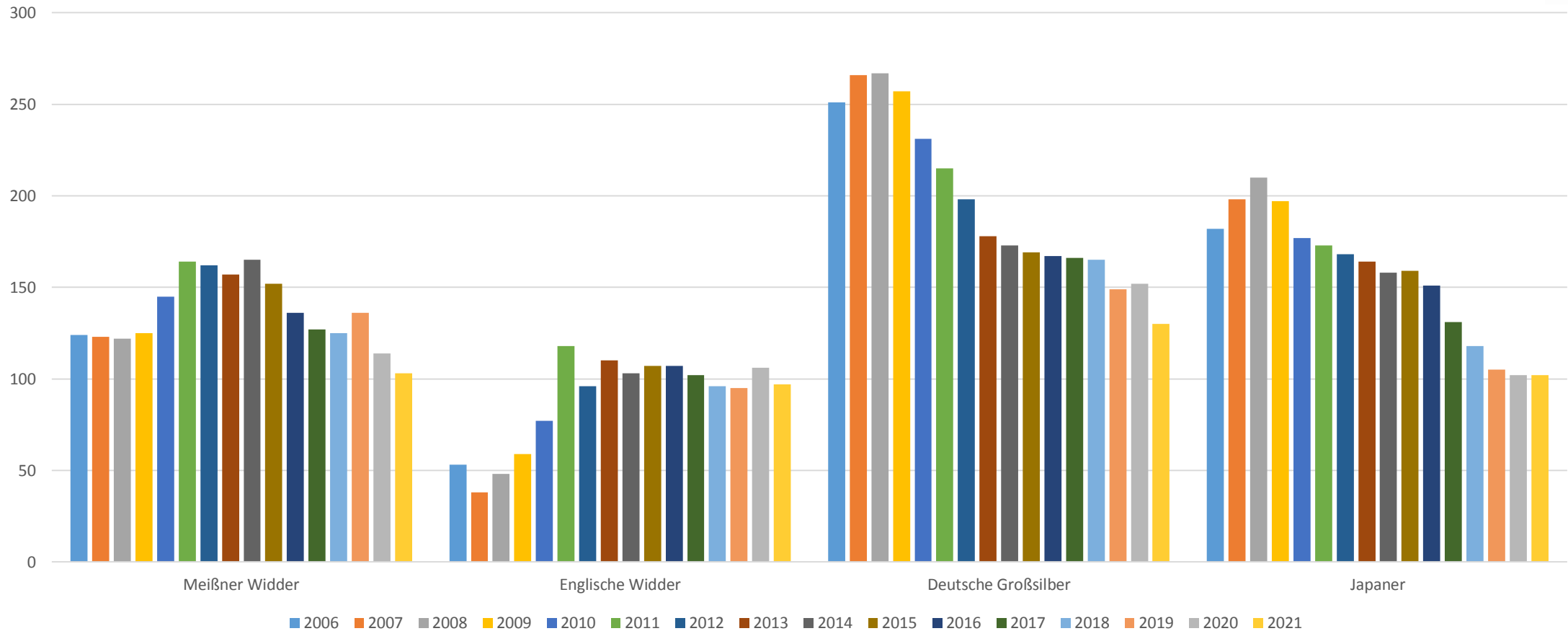

# Entwicklung der Zuchten gefährdeter Rassen

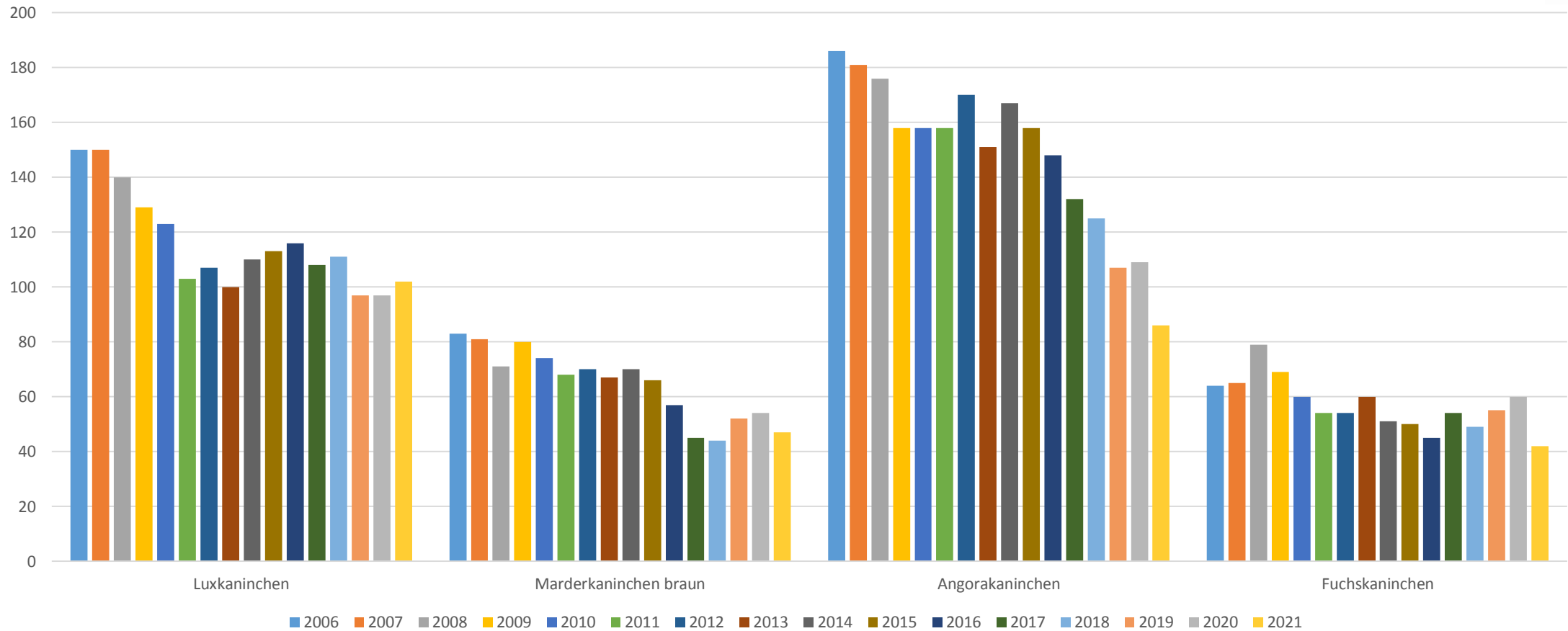



# Fazit:

- Maßnahmen zeigen Wirkung
- Abwärtstrend konnte in Teilen gestoppt werden
- Weitere Maßnahmen sind notwendig
- Wichtig ist zukünftig eine Erfassung der Tierzahlen mit weiteren Daten, wie
  - Abstammung der Tiere
  - Zucht- und Leistungsmerkmale



**Neue Rasse gefällig?**

**Wie wäre es mit einer Alten?**

**Helfen Sie durch die Wahl Ihrer neuen Rasse mit, unsere gefährdeten traditionellen Rassen zu erhalten.**



Vielen Dank für die Aufmerksamkeit?